# Vollmöblierte 4-Zimmerwohnung mit Terasse, Balkon und Garage

## Eckdaten

| | |
|---|---|
| Objektart | Wohnung |
| Ort | Bozen |
| Zimmer | 4 |
| Etage | 2 |
| Kaufpreis | 620'000 € |
| Gesamtfläche m | 126.0 |
| ID | IW109349 |

Bad
bagno
Zimmer
camera
Zimmer
camera
Gang
corridoio
Bad
bagno
Zimmer
camera
Küche
cucina
Wohnzimmer
soggiorno
Balkon
balcone
Loggia

Whirlpool

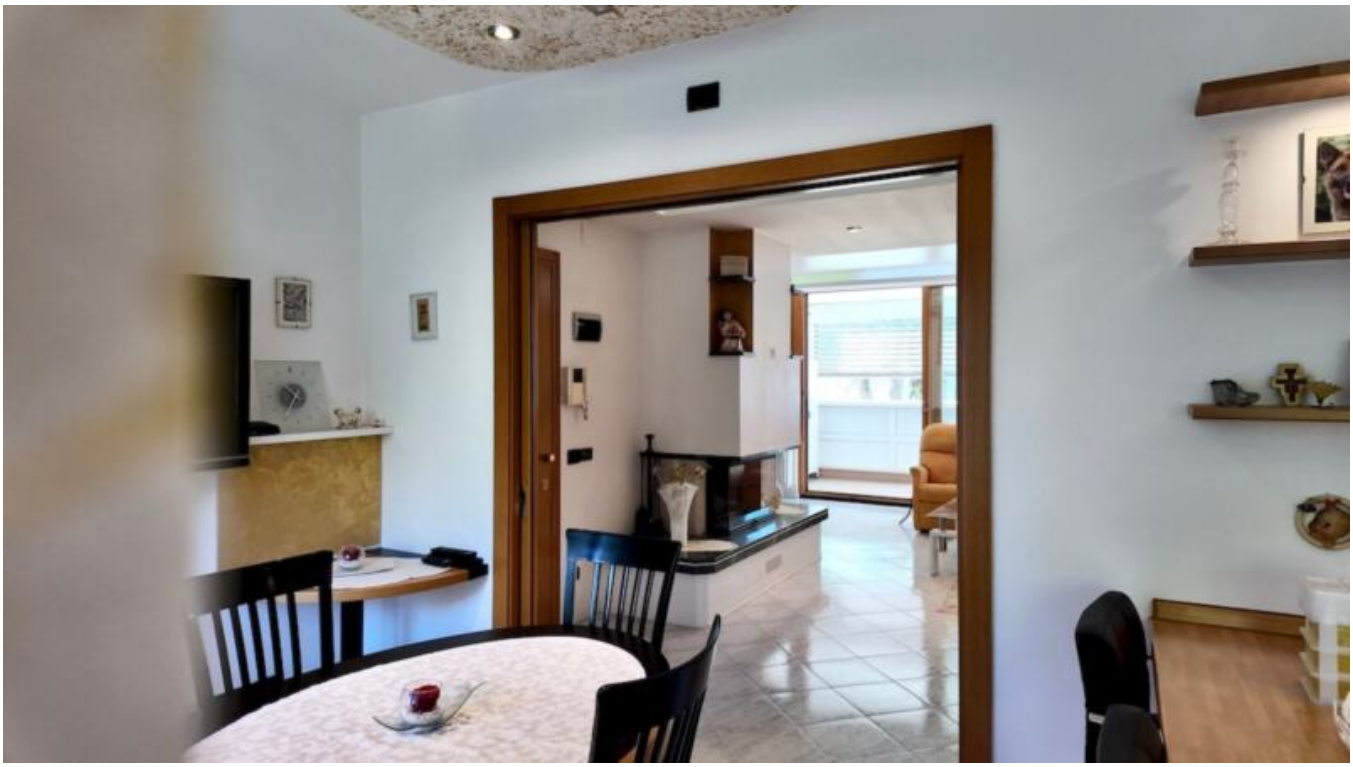

## Preise

| | |
|---|---|
| Kaufpreis | 620'000 € |

## Flächen

| | |
|---|---|
| Gesamtfläche m | 126.0 |
| Nettofläche m | 100.0 |

## Räume

| | |
|---|---|
| Badezimmer | 2 |
| Wohn-/Schlafzimmer | 3 |
| Stellplätze | 1 |

## Ausstattung

| | |
|---|---|
| Unterkellert | Ja |

## Beschreibung

Diese lichtdurchflutete Wohnung im 2. Obergeschoss besticht durch ihr angenehmes Wohnambiente. Herzstück ist das großzügige Wohnzimmer mit eigenem Kamin, das direkt auf die einladende Terrasse führt. Drei geräumige Schlafzimmer, eine separate Küche mit einem kleinen, gemütlichen Balkon sowie zwei moderne Badezimmer bieten höchsten Komfort für gehobene Ansprüche.

Ihre Vorteile: Die Immobilie ist sofort bezugsfertig – Sie können ohne Renovierungsaufwand direkt einziehen und das elegante Flair genießen. Ein praktischer Keller und eine Garage gehören zur Wohnung dazu.

Ein ideales Zuhause für alle, die Raum zur Entfaltung und ein gemütliches Kaminfeuer schätzen.

Wir freuen uns auf Ihre Anfrage!

## Anbieter

Seeber Immobilien GmbH
Laubengasse 70
39100 Bozen

Tel.
+39/339/8281766

Mob.
+39/340/3806901