Großzügige Wohnung in der letzten Etage mit Ausblick - Freiheitsstraße

Eckdaten

Objektart	Wohnung / Penthouse
Ort	Bozen
Etage	6 von 6
Energieklasse	G
Kaufpreis	615'000 €
Gesamtfläche m	143.0
Status	Gebraucht
Zustand	Teil/Vollrenovierungsbedürftig
ID	IW106144

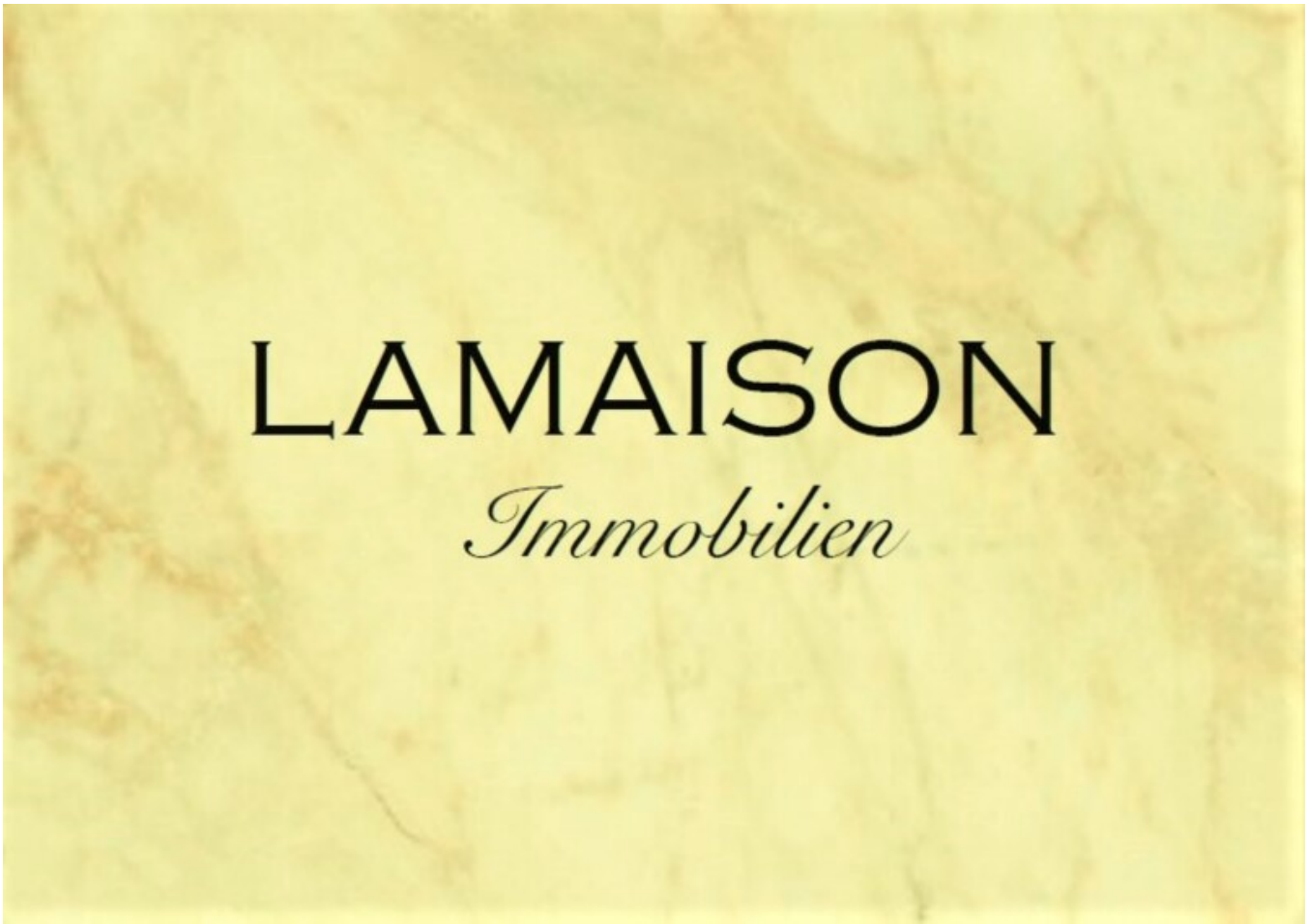
LAMAISON
Immobilien

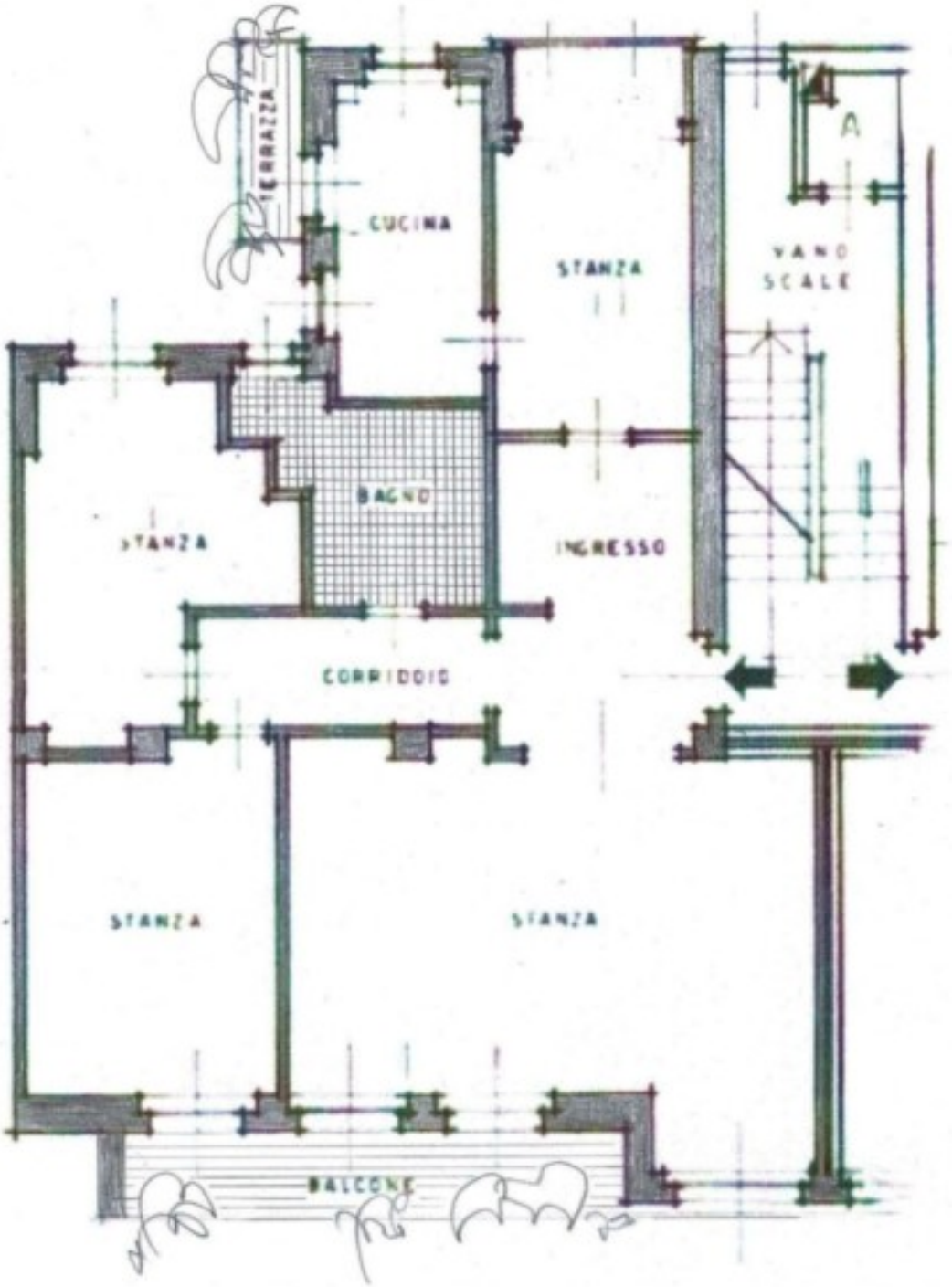
TERRAZZA
CUCINA
STANZA
VANO SCALE
BAGNO
STANZA
INGRESSO
CORRIDOIO
STANZA
STANZA
BALCONE

Details

Kaufpreis	615'000 €
Gesamtfläche m	143.0
Badezimmer	1
Balkone/Terrassen	2
Wohn-/Schlafzimmer	4

Ausstattung

Ausrichtung Balkon/Terrasse	Süd, West
Fahrstuhl	Personenaufzug
Ausblick	Panoramablick, Berge

Beschreibung

In einer der begehrtesten Wohngegenden Bozens, nur wenige Schritte vom Grieser Platz entfernt, bieten wir eine elegante und lichtdurchflutete Wohnung in der sechsten und obersten Etage eines gepflegten Wohnhauses mit Aufzug an.

Die Wohnung überzeugt durch ihre großzügige Raumaufteilung und die Helligkeit, die alle Räume durchflutet. Der Eingangsbereich führt in ein weitläufiges Wohnzimmer mit Südbalkon – ein Ort der Ruhe mit freiem Blick über die Stadt. Die separate Wohnküche bietet Zugang zu einem zweiten Balkon. Der angrenzende Essbereich mit Westausrichtung sorgt für eine angenehme Atmosphäre in den Nachmittags- und Abendstunden.

Zwei geräumige Schlafzimmer bieten Komfort und Privatsphäre. Das Tageslichtbad ist großzügig geschnitten und funktional ausgestattet.

Direkt über der Wohnung befindet sich zudem ein privater Dachboden, der sich hervorragend als Atelier, Homeoffice oder Hobbyraum eignet und bei Bedarf intern erschlossen werden kann.

Eine ideale Gelegenheit für alle, die großzügige Räume, Helligkeit und eine zentrale Lage in Bozen suchen.

Sofort verfügbar.

Anbieter

LAMAISON Immobilien
Telsergalerie, 9
39100 Bozen

Tel.
+39 349 2985382

□