Einfache Kleinwohnung, Obstmarkt, in Miete

Eckdaten

Objektart	Wohnung
Ort	Bozen
Zimmer	2
Etage	4
Kaufpreis	Preis auf Anfrage
Gesamtfläche m	43.0
ID	IW104512

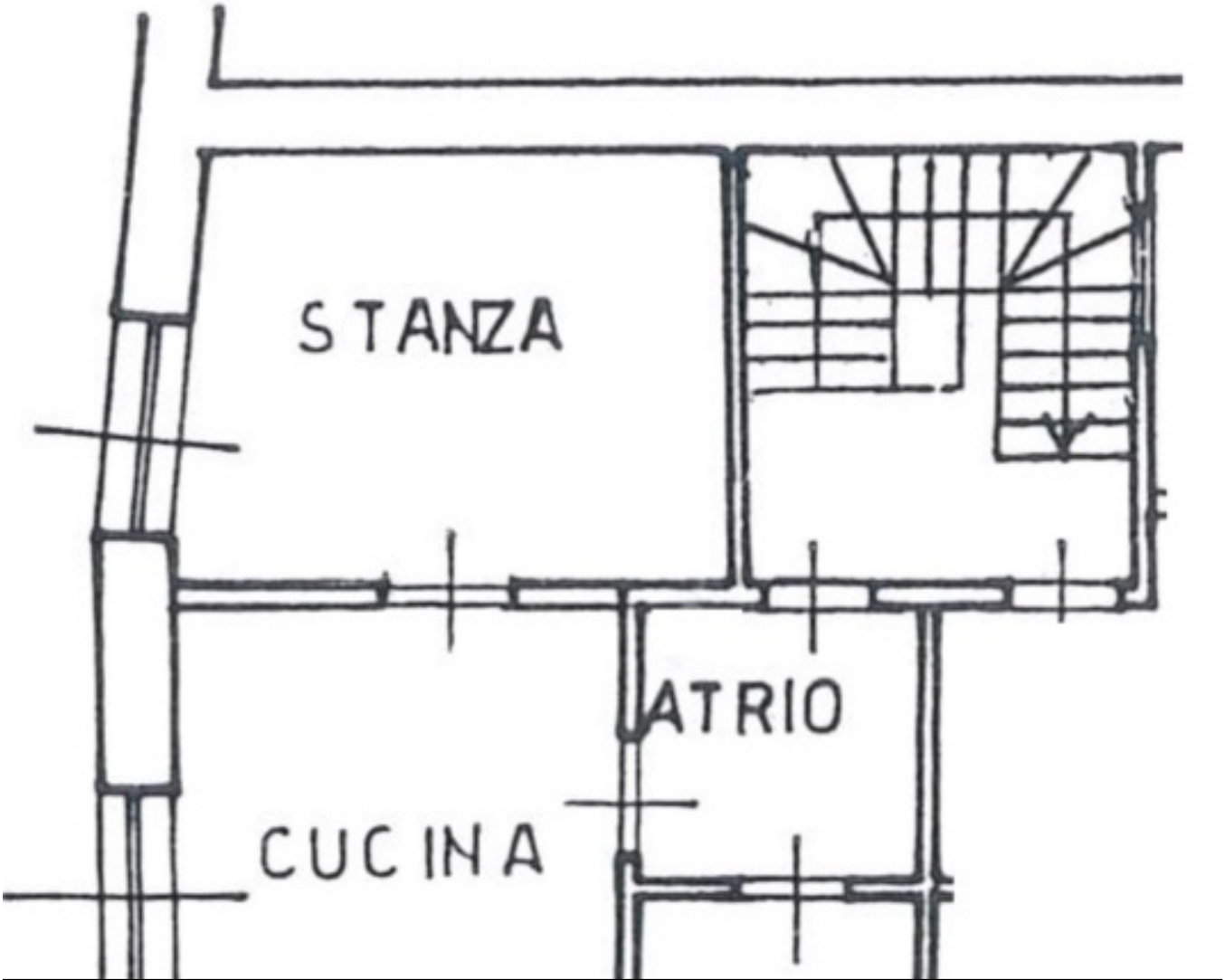
STANZA
ATRIO
CUCINA

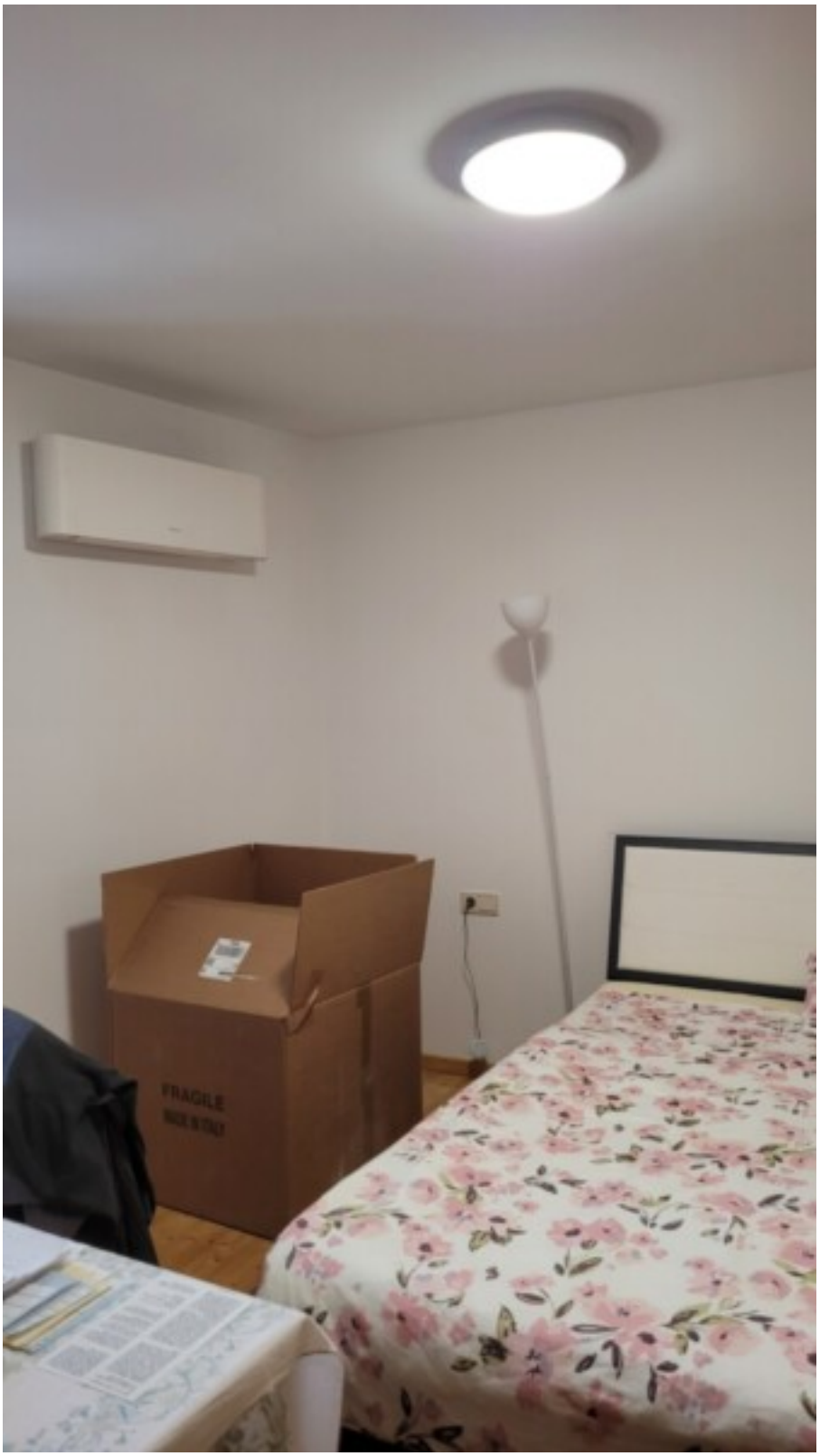
FRAGILE

Details

Kaufpreis	Preis auf Anfrage
Gesamtfläche m	43.0
Schlafzimmer	1
Badezimmer	1

Ausstattung

Möbliert	Vollmöbliert
Klimatisiert	
Unterkellert	Nein

Beschreibung

Bozen, Obstmarkt:

Einfache Wohnung, ca. 43 Qm Bruttofläche, mit Eingang, Dusche-WC, Schlafzimmer sowie Wohnbereich mit möblierter Kochecke. Kein Balkon. Die Wohnung befindet sich im 4. Stock OHNE Aufzug.
Kein Keller. Kein Autoabstellplatz.

Wir suchen für diese Wohnung eine Einzelperson oder ein Paar. Haustiere sind nicht erlaubt. Mietvertrag 3+2.

Anfragen mit folgenden Informationen per Email an info@benedikter.it: Anzahl und Name aller Personen, aktueller Wohnsitz, Grund für Wohnungswechsel, als Referenz die Arbeitsstelle und Art des Vertrages.

Anbieter

Realitätenbüro Benedikter
Leonardo-da-Vinci-Str. 1/E
39100 Bozen (BZ)

Tel.

+39/0471971442

Fax.
+39/0471981631

□