2-Zimmer-Wohnung, letzter Stock, in Bozen, Dreiheiligengasse, zur Miete

Eckdaten

Objektart	Wohnung
Ort	Bozen
Zimmer	2
Etage	3
Kaltmiete	900 €
Gesamtfläche m	81.0
Zustand	Gepflegt
ID	IW103908

ARISTON

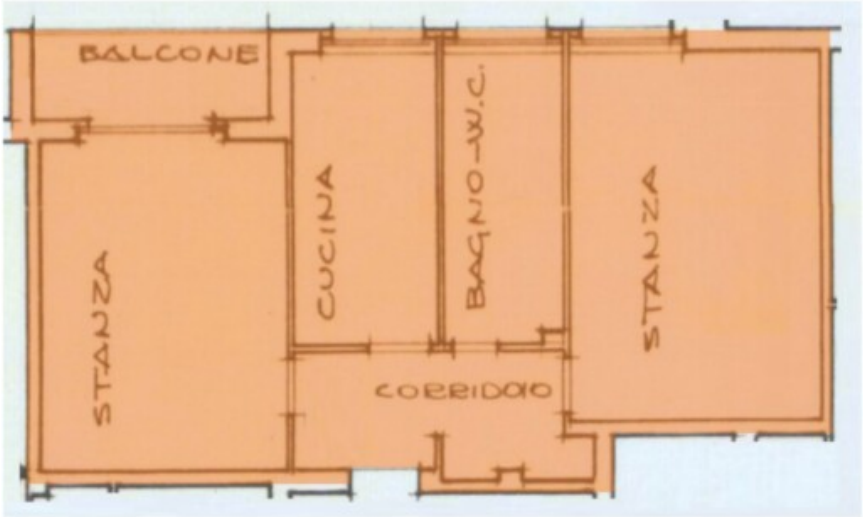
BALCONE
STANZA
CUCINA
BAGNO-W.C.
STANZA
CORRIDOIO

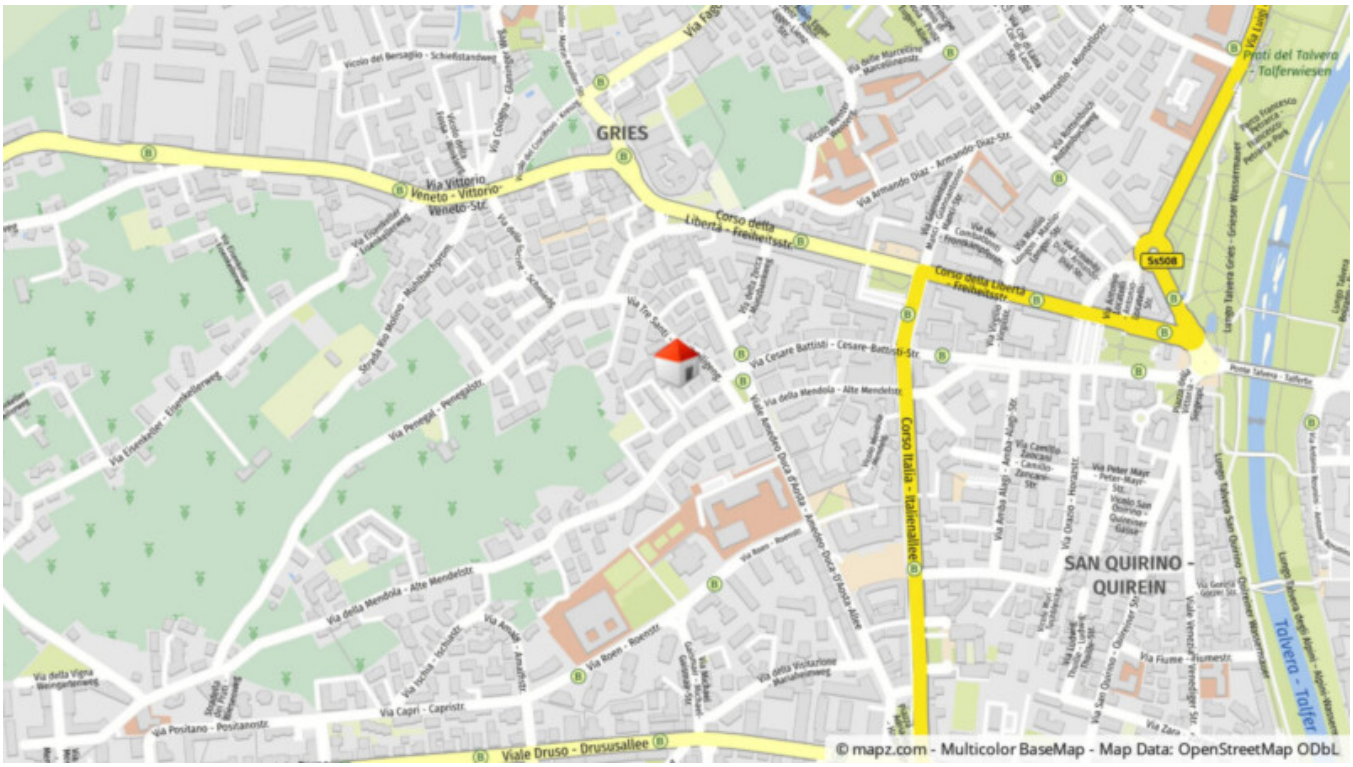

Preise

Kaltmiete	900 €
Nebenkosten	150 €
Kaution	2'700 €

Flächen

Gesamtfläche m	81.0

Räume

Schlafzimmer	1
Badezimmer	1

Ausstattung

Möbliert	Teilmöbliert
Heizungsart	Zentral
Befeuerung	Gas
Klimatisiert	
Unterkellert	Nein

Beschreibung

Bozen, Dreiheiligengasse:

Wir vermieten eine gemütliche Zwei-Zimmer-Wohnung, gelegen im 3. Stock mit Aufzug. Die Wohnung besteht aus Eingang, Wohnzimmer, Schlafzimmer, Bad-WC (Wanne und Dusche) mit Fenster und einer kleinen, möblierten Wohnküche. Der Balkon verspricht Sonne und Ausblick.

Zur Wohnung gehört ein sehr geräumiger Dachboden.

Damit wir Ihre Anfrage berücksichtigen können, freuen wir uns über folgende Angaben: Anzahl und Namen der Mieter, Arbeitsort und Art des Arbeitsvertrags, Informationen zu möglichen Haustieren, Grund des Wohnungswechsels.

Anbieter

Realitätenbüro Benedikter
Leonardo-da-Vinci-Str. 1/E
39100 Bozen (BZ)

Tel.
+39/0471971442

Fax.
+39/0471981631

□