Großzügige 4-Zimmerwohnung mit Garten in Haslach zu vermieten

Eckdaten

Objektart	Wohnung / Erdgeschoss
Ort	Bozen
Zimmer	5
Etage	0
Kaltmiete	1'500 €
Gesamtfläche m	112.0
ID	IW103351

IMMOBILIEN
BOZEN | BOLZANO
Real Estate

IMMOBILIEN
BOZEN | BOLZANO
Real Estate

IMMOBILIEN
BOZEN | BOLZANO
Real Estate

IMMOBILIEN
BOZEN | BOLZANO
Real Estate

IMMOBILIEN
BOZEN | BOLZANO
Real Estate

IMMOBILIEN
BOZEN | BOLZANO
Real Estate

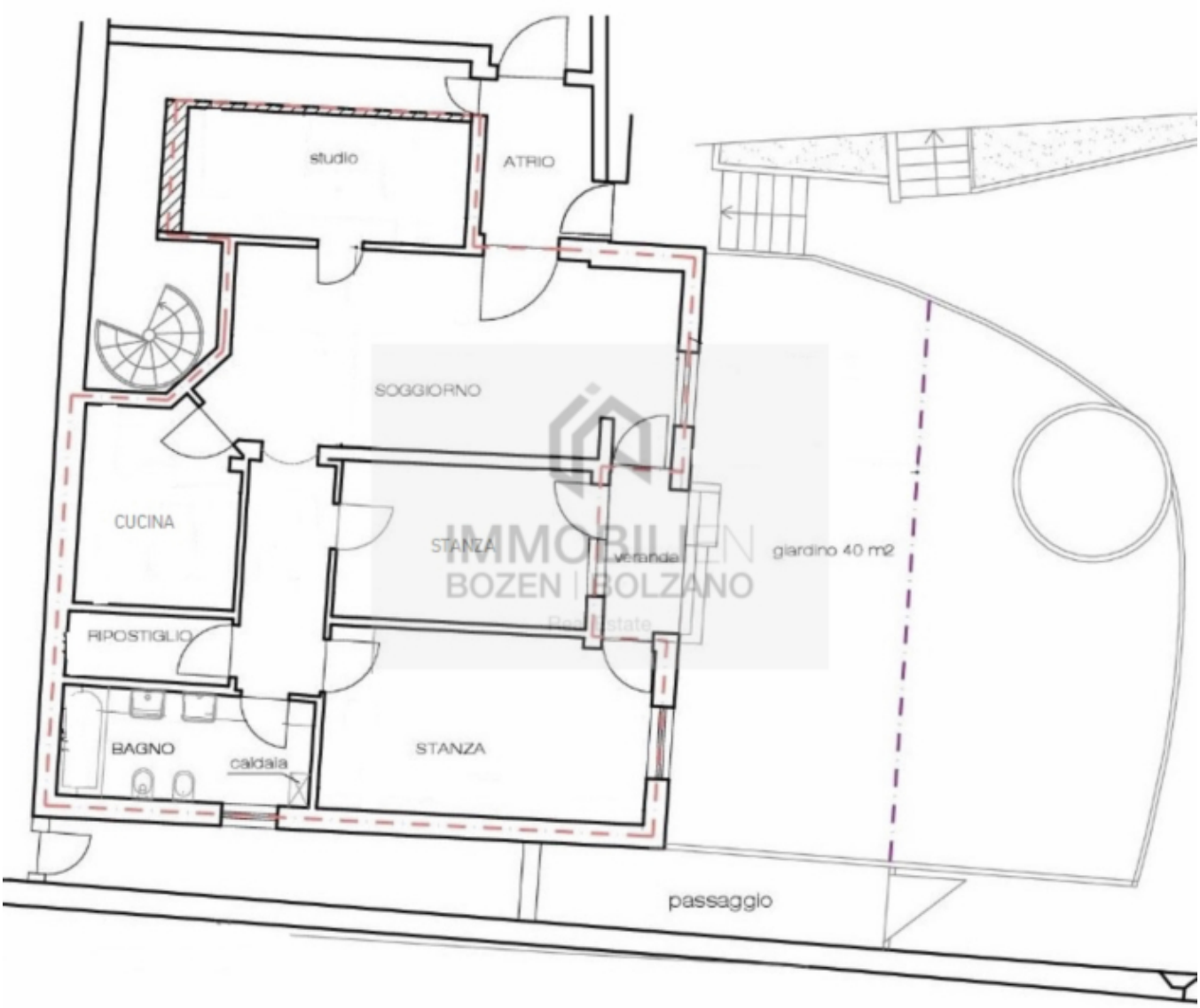

Preise

Kaltmiete	1'500 €

Flächen

Gesamtfläche m	112.0
Garten m	40.0

Räume

Schlafzimmer	2
Badezimmer	1
Stellplätze	2

Ausstattung

Gartennutzung
Befeuerung Gas

Beschreibung

Diese großzügige 4 – Zimmerwohnung befindet sich im Erdgeschoss uns hat die Energieklasse „G“. Sie hat eine Fläche von ca. 112 m und ist wie folgt unterteilt: Eingangsbereich, Flur, Wohnzimmer, Küche, 2 Schlafzimmer, Büro, Abstellraum und Badezimmer mit Fenster. Zur Wohnung gehören zudem ein privater Garten und ein Dachboden. Warmwasser und Heizung sind Autonom. Die Wohnung wird nicht möbliert vermietet (keine Küche vorhanden). Große Garage kann extra dazu gemietet werden.

Die Anfrage werden ausschließlich per Mail beantwortet.
Berücksichtigt werden nur Anfragen, die diese Fragen vollständig beantwortet haben:
- Anzahl & vollständiger Name der Familienmitglieder
- Ab wann benötigen Sie die Wohnung und für wie lange
- Anzahl und Art der Haustiere
- Arbeitsplatz (Arbeitsgeber und welcher Arbeitsvertrag)

Anbieter

Immobilien Bozen
Südtiroler Straße 19
39100 Bozen

Tel.
+39/0471/052299

□