Geräumige und helle Zwei-Zimmer-Wohnung komplett renoviert

Eckdaten

Objektart	Wohnung / Etage
Ort	Bozen
Strasse, Hausnr	via Torino
Zimmer	2
Etage	1
Kaufpreis	295'000 €
Nettofläche m	40.0
ID	IW102169

VP

VP

VP

VP

VP

A2

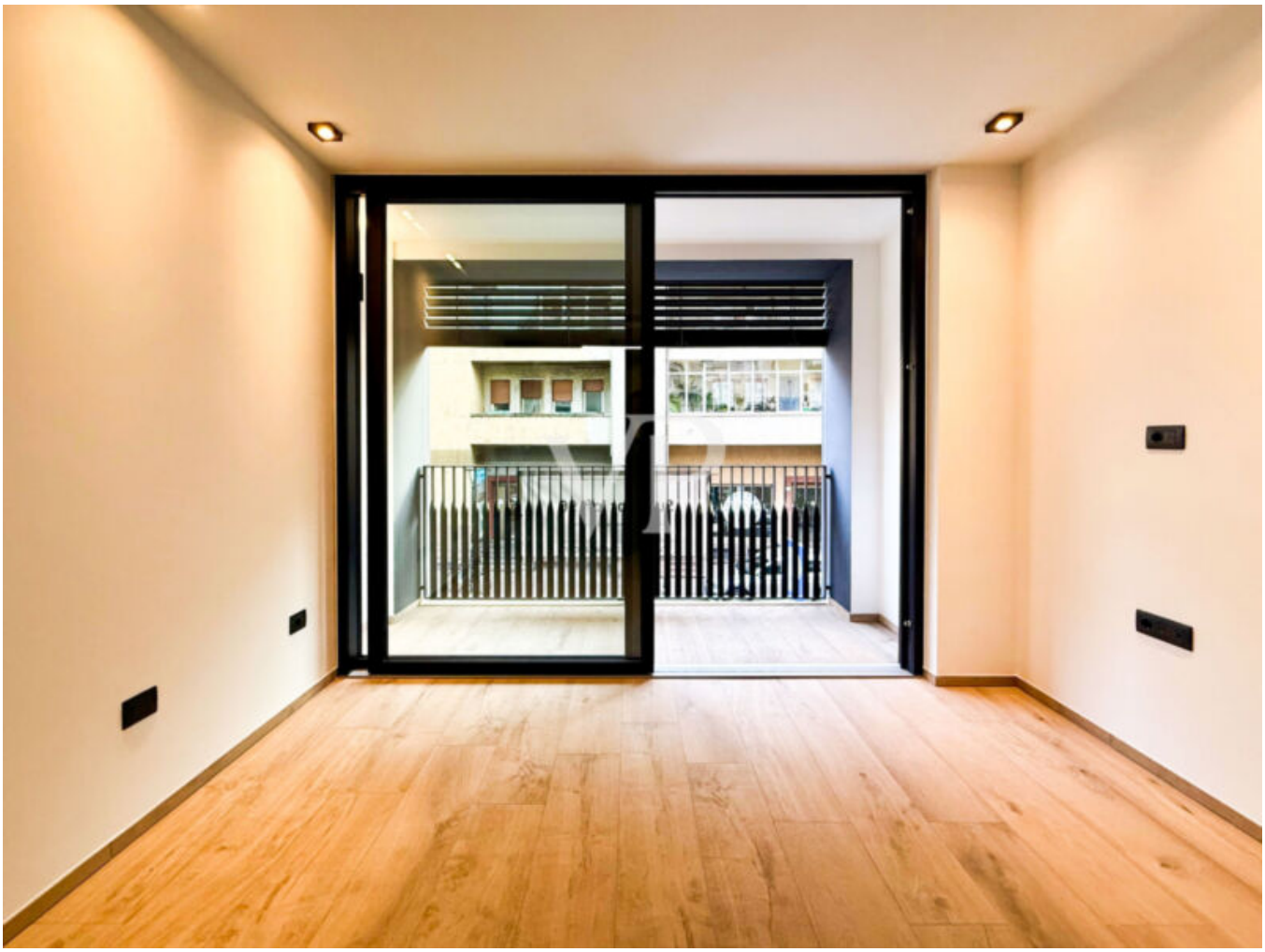

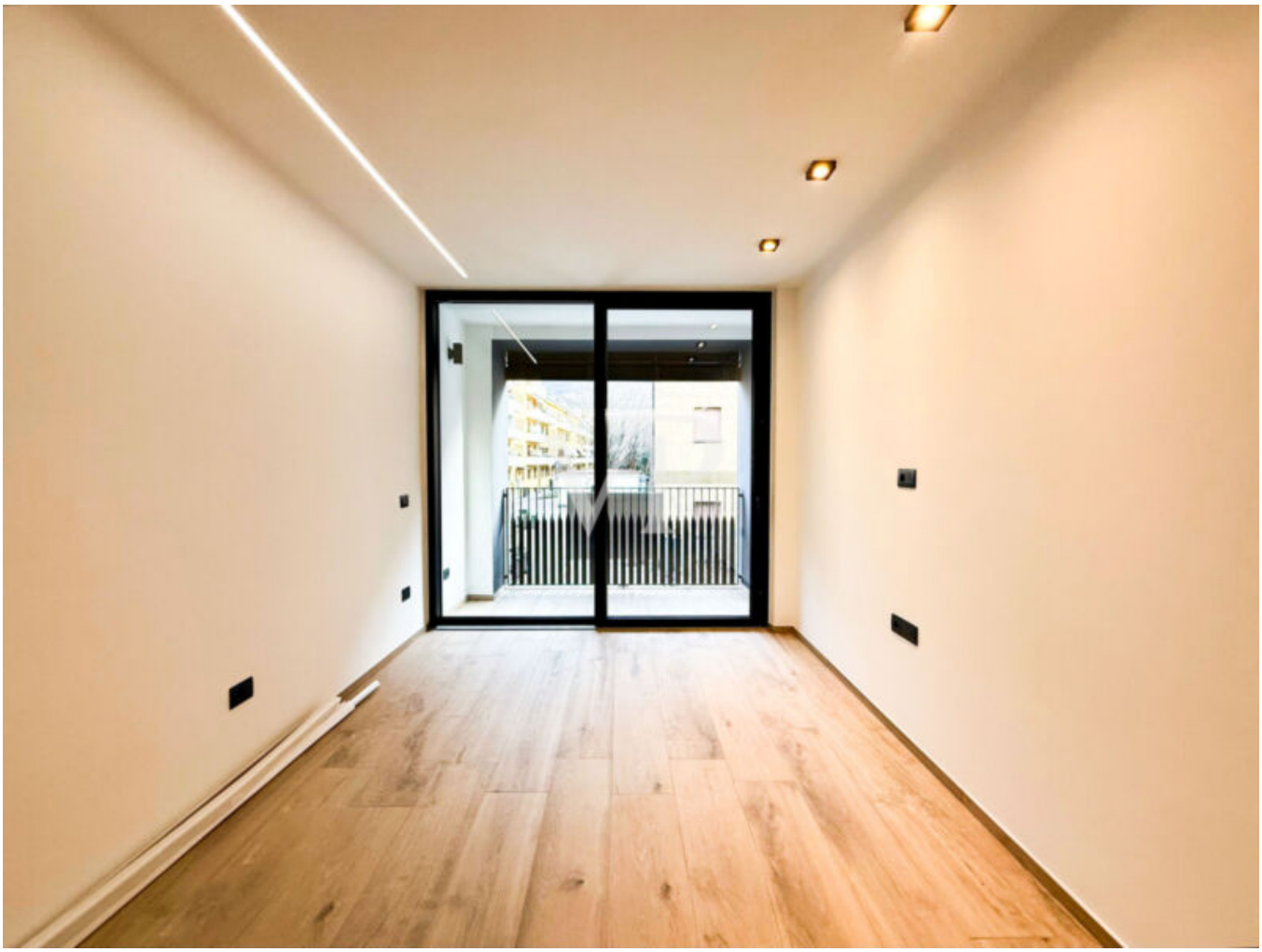

VP

Details

Kaufpreis	295'000 €
Nettofläche m	40.0
Schlafzimmer	1
Badezimmer	1

Ausstattung

Möbliert	Teilmöbliert
Heizungsart	Fussbodenh.
Befeuerung	Gas
Klimatisiert	
Fahrstuhl	Personenaufzug

Beschreibung

Diese elegante Zwei-Zimmer-Wohnung, die komplett renoviert wurde und ein modernes Design aufweist, befindet sich im ersten Stock eines achtstöckigen Gebäudes mit Aufzug in der Turinerstraße. Die Wohnung besteht aus einem Wohnzimmer/Küche, einem komfortablen Schlafzimmer, einem Badezimmer und einer schönen Loggia.

Diese herrliche Wohnung ist mit der neuesten Technologie ausgestattet, um maximalen Komfort zu bieten. Zu den hochwertigen Merkmalen gehören: dreifach verglaste Aluminiumfenster und -türen, elegante 2,30 m hohe Türen, Fußbodenheizung, Klimaanlage, hochwertige Geräte und moderne automatische Beschattungssysteme.
Eine ausgezeichnete Gelegenheit auch als Investition.

Anbieter

VON POLL REAL ESTATE Bozen/Bolzano
Drususallee 265
39100 Bozen

Tel.
+39/0471/209020

Mob.
+39/0471/209020

□