Neues Bürolokal in zentraler Lage

Eckdaten

Objektart	Einzelhandel / Ladenlokal
Ort	Bozen
Kaltmiete	1'300 €
Nettofläche m	60.0
ID	IW105798

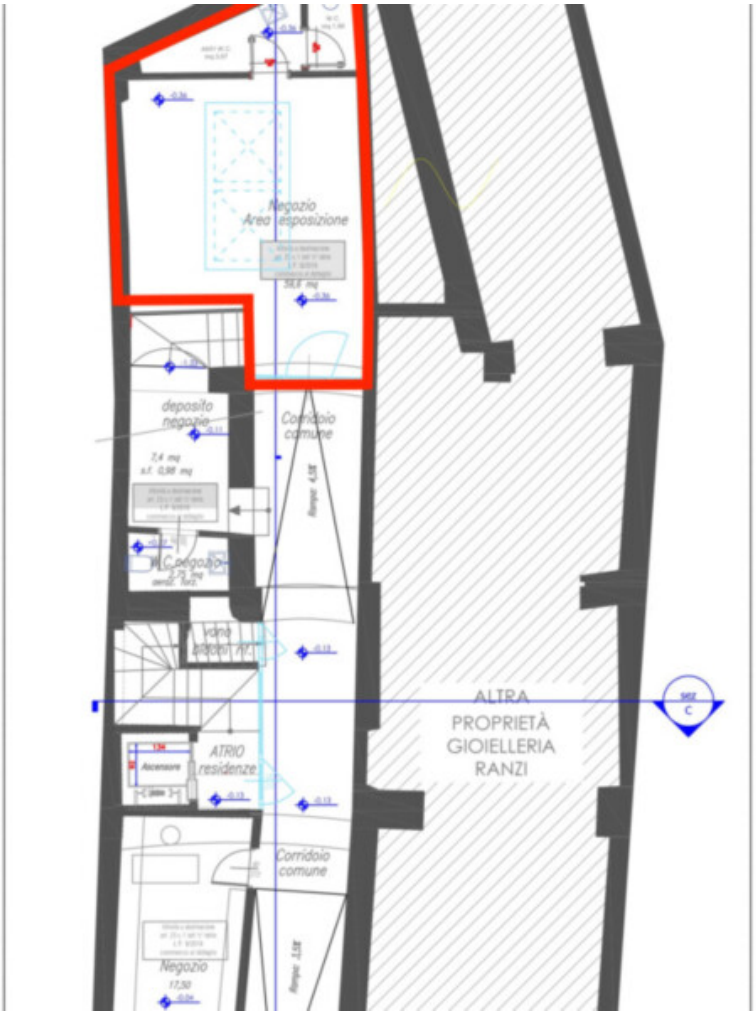

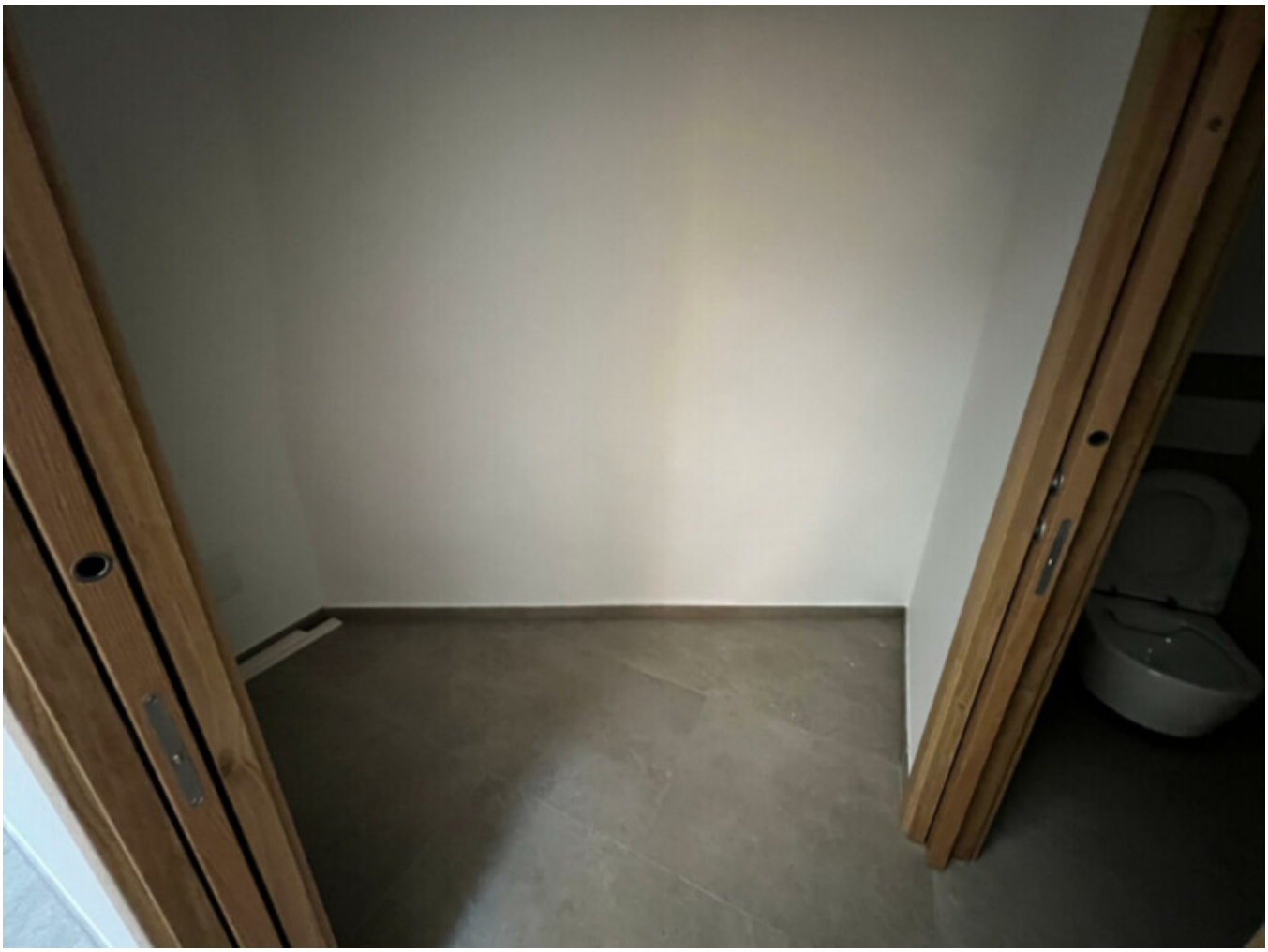

16
irisgalerie
16

Details

Kaltmiete	1'300 €
Nettofläche m	60.0

Beschreibung

In bester Geschäftslage von Bozen vermieten wir ein kleines, neu saniertes Bürolokal.

Die Einheit befindet sich im Erdgeschoss und liegt im ruhigen Innenhof, wo dank der offenen Struktur viel Helligkeit in die Räume eindringt.

Mehr Informationen unter: https://www.ruth-immobilien.com/de/immobile/neues-buerolokal-in-zentraler-lage_20882

Ruth Immobilien
Waltherplatz 2 / Piazza Walther
39100 Bozen / Bolzano
Tel. +39 0471 090790

Anbieter

Ruth Immobilien GmbH
Lauben 71
39010 Bozen

Tel.
+39 0471 090790

Fax.
+39 0471 090791

□