Gewerbefläche mit Lager in Auer zu verkaufen

Eckdaten

Objektart	Gewerbe/Industrie / Service
Ort	Auer
Energieklasse	B
Gesamtfläche m	209.6
Status	Neu
ID	IW97087

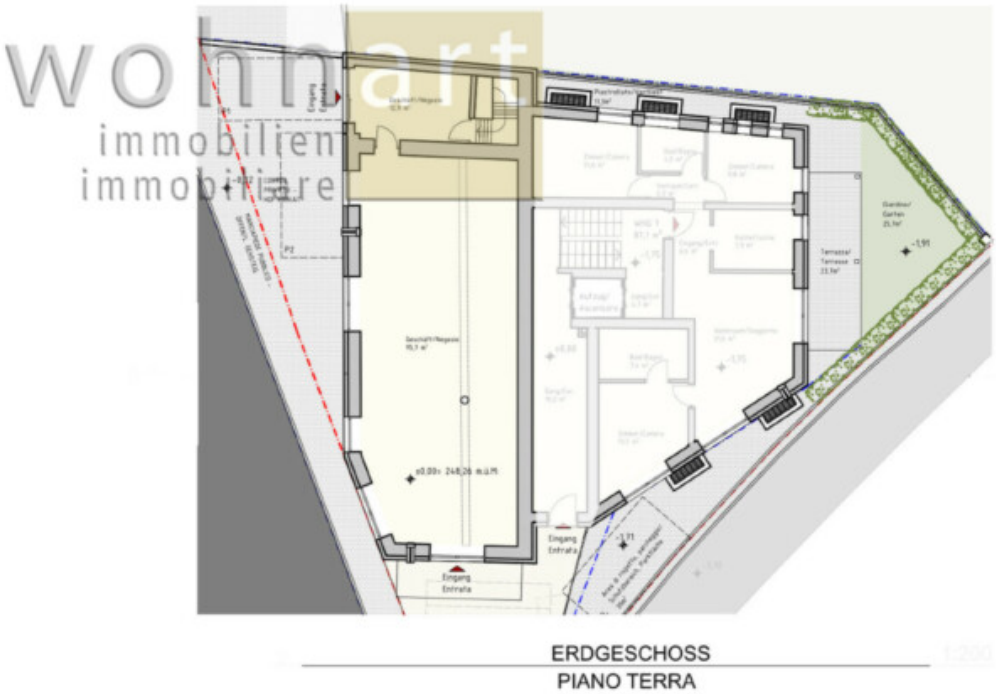

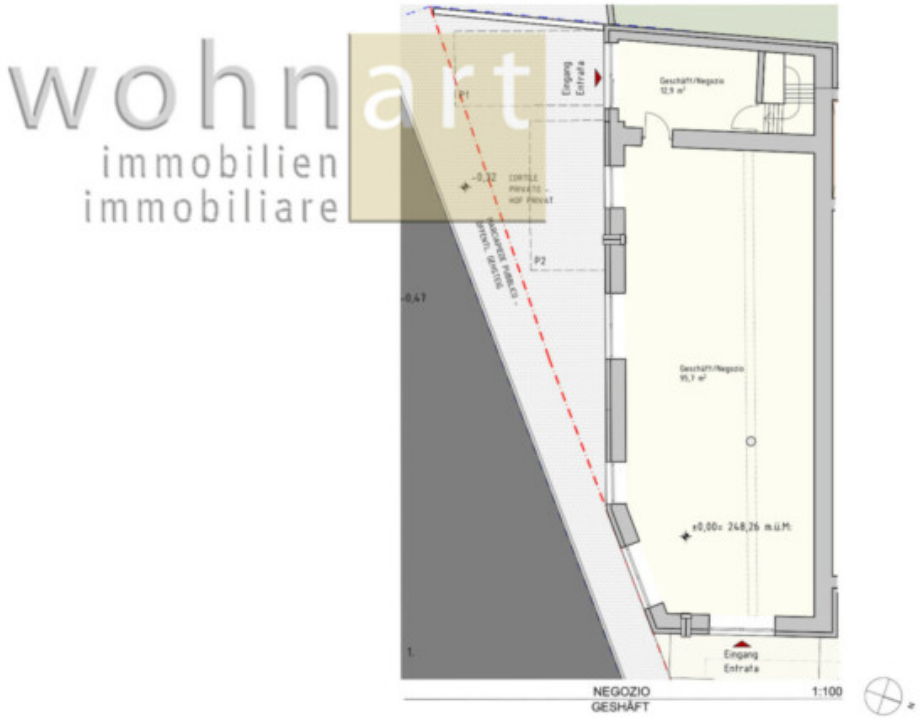
wohnart
immobilien
immobiliare
Eingang
Entrata
Geschäft/Negozio
12,9 m²
Geschäft/Negozio
95,7 m²
±0,00= 248,26 m.ü.M.
Eingang
Entrata
NEGOZIO
GESHÄFT
1:100

GESCHÄFT KELLERGESCHOSS

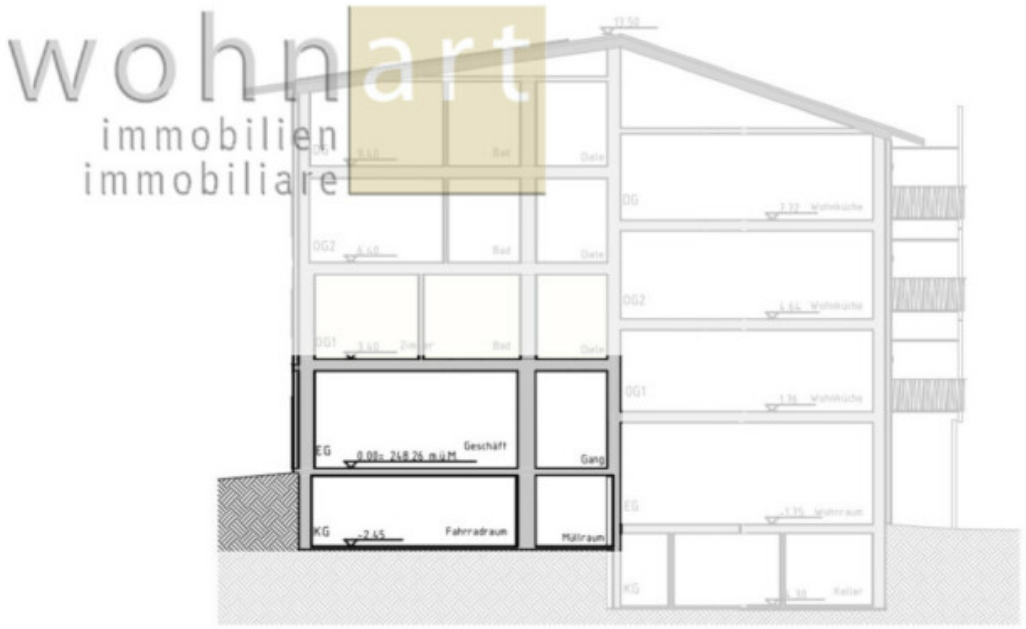

Details

Gesamtfläche m	209.6
Nettofläche m	108.6

Beschreibung

Zum Verkauf steht eine attraktive Gewerbefläche mit Lager in zentraler Lage von Auer, ideal für Handels-, Dienstleistungs- oder Handwerksbetriebe.

Das Gebäude wurde kürzlich vollständig renoviert und präsentiert sich in modernem und gepflegtem Zustand. Die Fläche überzeugt durch ihre optimale Sichtlage und gute Erreichbarkeit. Drei Autostellplätze sind im Kaufpreis bereits inbegriffen.

Die Immobilie steht sowohl zum Verkauf als auch zur Vermietung zur Verfügung.

Anbieter

wohnart immobilien immobiliare

Wohnart Immobilien GmbH
Rathausring 38

Tel.
+39/0471/813545

Mob.
+39/339/7193728

Fax.
+39/0471/823250

□