Kochhütte mit Scheune im Herzen der Dolomiten

Eckdaten

Objektart	Haus / Berghütte
Ort	Abtei
Strasse, Hausnr	Saraghes
Kaufpreis	730'000 €
Grundstück m	44900.0
ID	IW111612

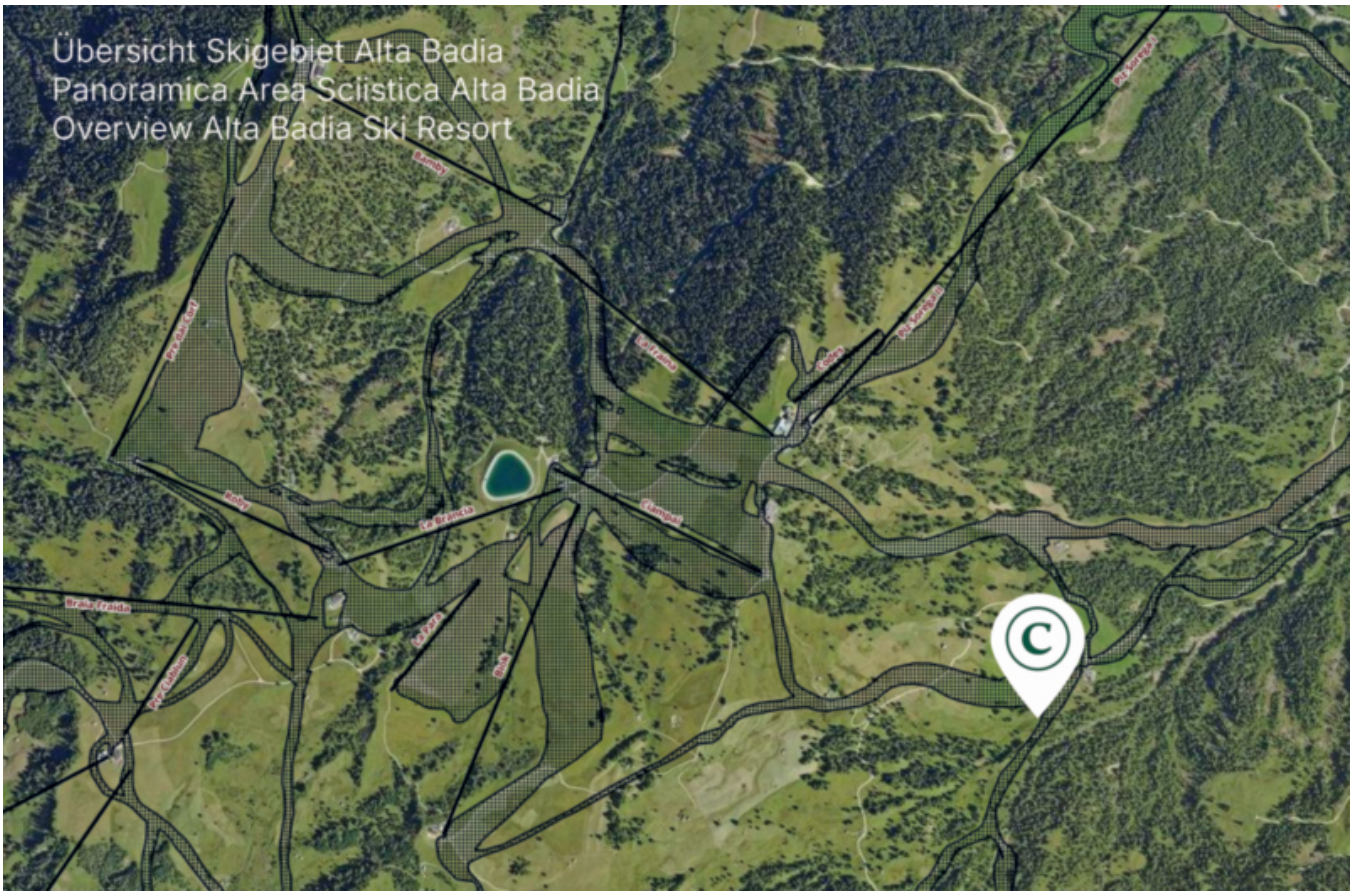

Details

Kaufpreis	730'000 €
Grundstück m	44900.0

Beschreibung

Eingebettet zwischen den imposanten Dolomitengipfeln des Kreuzkofels (Sas dla Crusc), des Lavarella-Massivs, des Lagazuoi und des Setsas stehen diese Kochhütte und die dazugehörige Scheune zum Verkauf. Zum Angebot gehört außerdem eine weitläufige Grundstücksfläche rund um die Hütte.

Die Liegenschaft liegt inmitten ausgedehnter Almwiesen und ist im Winter von den Pisten des Skigebiets Alta Badia umgeben. Sie ist im Sommer über eine bestehende Forststraße erreichbar, die von St. Kassian zur Saraghes-Hütte führt.

Darüber hinaus besteht die Möglichkeit, die Hütte auf Grundlage eines entsprechenden Projekts neu zu errichten.

Anbieter

Castellanum
Trattengasse 7
39042 Brixen

Tel.
0472201250