

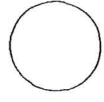

REGIONE AUTONOMA TRENINO-ALTO ADIGE / AUTONOME REGION TRENINO-SÜDTIROL
 (D.P.R. 31 luglio 1978, n. 569) (Dekret des Präsidenten der Republik vom 31. Juli 1978, Nr. 569)
NUOVO CATASTO EDILIZIO URBANO / NEUER STÄDTISCHER GEBÄUDEKATASTER
 (R. Decreto Legge 13 aprile 1939, n. 652) / (Kgl. Gesetzdekret vom 13. April 1939, Nr. 652)



Planimetria (*) dell'immobile situato nel Comune di BRESSANONE Via _____ N. _____
Grundriss (*) der Liegenschaft in der Gemeinde _____ Strasse _____ Nr. _____
 allegata alla dichiarazione presentata all'Ufficio catasto di BRESSANONE Ufficio tavolare di BRESSANONE
 welchem beim Katasteramt Grundbuchsamt die eingereichte Anmeldung beigelegt ist.
 C.C. BRESSANONE F.M. 2-4 P.Ed. 1557 Sub. 10 P.T. _____ P.M. 10
 KG. _____ M.Bl. _____ Bp. _____ Baueinh. Nr. _____ E.Z. _____ Mat. Ant. _____

Rilievo (*) in conformità allo stato reale
Erhebung (*) in Übereinstimmung mit dem tatsächlichen Zustand
 Compilato dal Geom. Giorgio Bragagna
 Verfaßt von _____ (Titolo, Nome e Cognome del Tecnico / Titel, Vor- und Zuname des Technikers)
 Iscritto all'Albo dei Geometri _____ della Prov. di Bolzano
 der Provinz _____
 Eingetragen im Berufsalbum _____
 Data 03.09.1995 Timbro e firma _____
 Datum _____ Stempel und Unterschrift _____

**SPAZIO RISERVATO ALL'UFFICIO CATASTO
 DEM KATASTERAMT VORBEHALTEN**
 Subalterni controllati in data _____
 Baueinheitennummern überprüft am _____
 Il Tecnico Catastale _____
 Der Katastertechniker _____
 Mod. 97 n. 2 P.C. imp. _____ Cat. _____ Cl. _____
 Formbl. 97 Nr. _____ Urspr. Kat. Einl. Kategorie KJ. _____

PRIMO PIANO SOTTOSTRADA
 h=ml 2.60

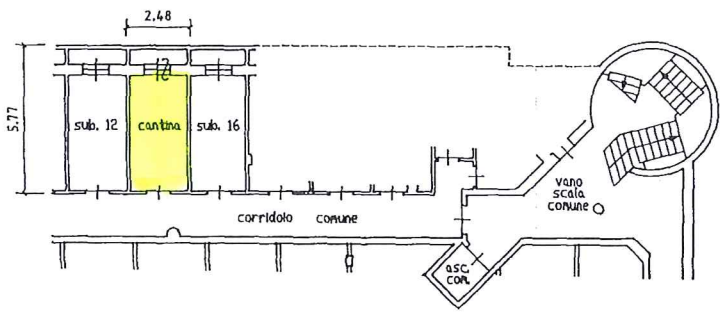

Estratto di Mappa 1:1000
 Foglio n. 2-4 C.C. Bressanone

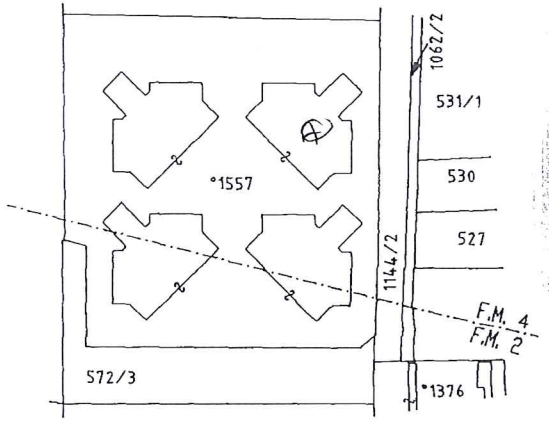

PIANO TERRA
 h=ml 2.60

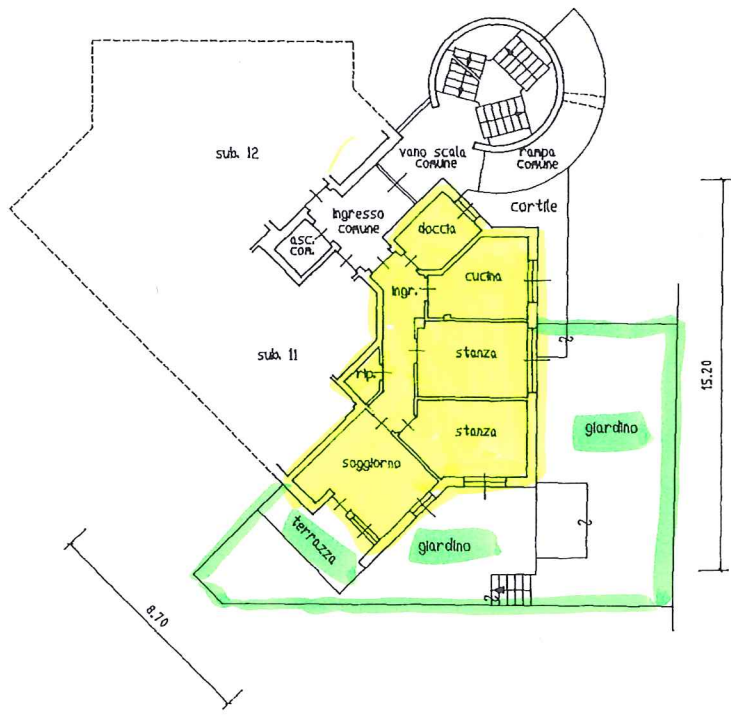

(*) Indicare le principali misure esterne / Die wichtigsten Außenmaße anführen



SCALA 1: 200
 Maßstab 1: 200



REGIONE AUTONOMA TRENINO-ALTO ADIGE / AUTONOME REGION TRENINO-SÜDTIROL
 (D.P.R. 31 luglio 1978, n. 569) (Dekret des Präsidenten der Republik vom 31. Juli 1978, Nr. 569)

NUOVO CATASTO EDILIZIO URBANO / NEUER STÄDTISCHER GEBÄUDEKATASTER
 (R. Decreto Legge 13 aprile 1939, n. 652) / (Kgl. Gesetzdekret vom 13. April 1939, Nr. 652)

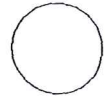

Planimetria (*) dell'immobile situato nel Comune di BRESSANONE Via N.
 Grundriss (*) der Liegenschaft in der Gemeinde BRESSANONE Strasse Nr.
 allegata alla dichiarazione presentata all'Ufficio catasto di BRESSANONE Ufficio tavolare di BRESSANONE
 welchem beim Katasteramt Grundbuchsamt die eingereichte Anmeldung beigelegt ist.
 C.C. BRESSANONE F.M. 2-4 P.Ed. 1557 Sub. 60 P.T. P.M. 60
 KG. M.Bl. Bp. Baueinh. Nr. E.Z. Mat. Ant.

Rilievo (*) in conformità allo stato reale
 Erhebung (*) in Übereinstimmung mit dem tatsächlichen Zustand

Compilato dal Geom. Giorgio Bragagna
 Verfaßt von (Titolo, Nome e Cognome del Tecnico / Titel, Vor- und Zuname des Technikers)
 Iscritto all'Albo dei Geometri della Prov. di Bolzano
 Eingetragen im Berufsalbum der Provinz
 Data 03.09.1995 Timbro e firma
 Datum Stempel und Unterschrift

**SPAZIO RISERVATO ALL'UFFICIO CATASTO
 DEM KATASTERAMT VORBEHALTEN**
 Subalterni controllati in data
 Baueinheitennummern überprüft am
 Il Tecnico Catastale
 Der Katastertechniker
 Mod. 97 n. 552 P.C. imp. Cat. Cl.
 Formbl. 97 Nr. Urspr. Kat. Einl. Kategorie Kl.

Estratto di Mappa 1:1000
 Foglio n. 2-4 C.C. Bressanone

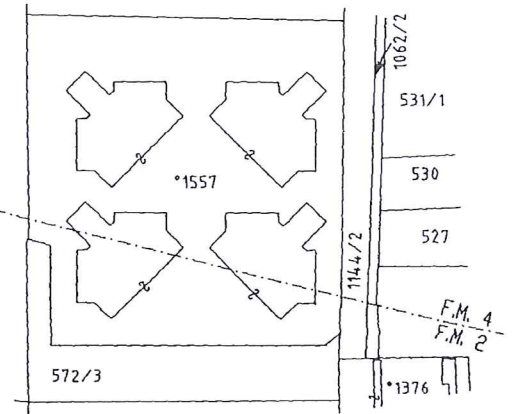

PIANO INTERRATO

H=ml. 2.60

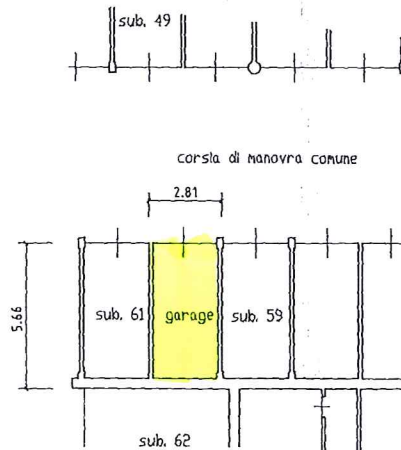

(*) Indicare le principali misure esterne / Die wichtigsten Außenmaße anführen

