Merano - Appartamento in citta come in un libro illustrato!

Dati di base

Tipologia dell'oggetto	Appartamento / Soffitta
Località	Merano
Camere	3
Piano	3 von 3
Classe energetica	G
Prezzo d'acquisto	329'000 €
Superficie m	82.0
Stato	Non nuovo
Stato	Curato
ID	IW96049

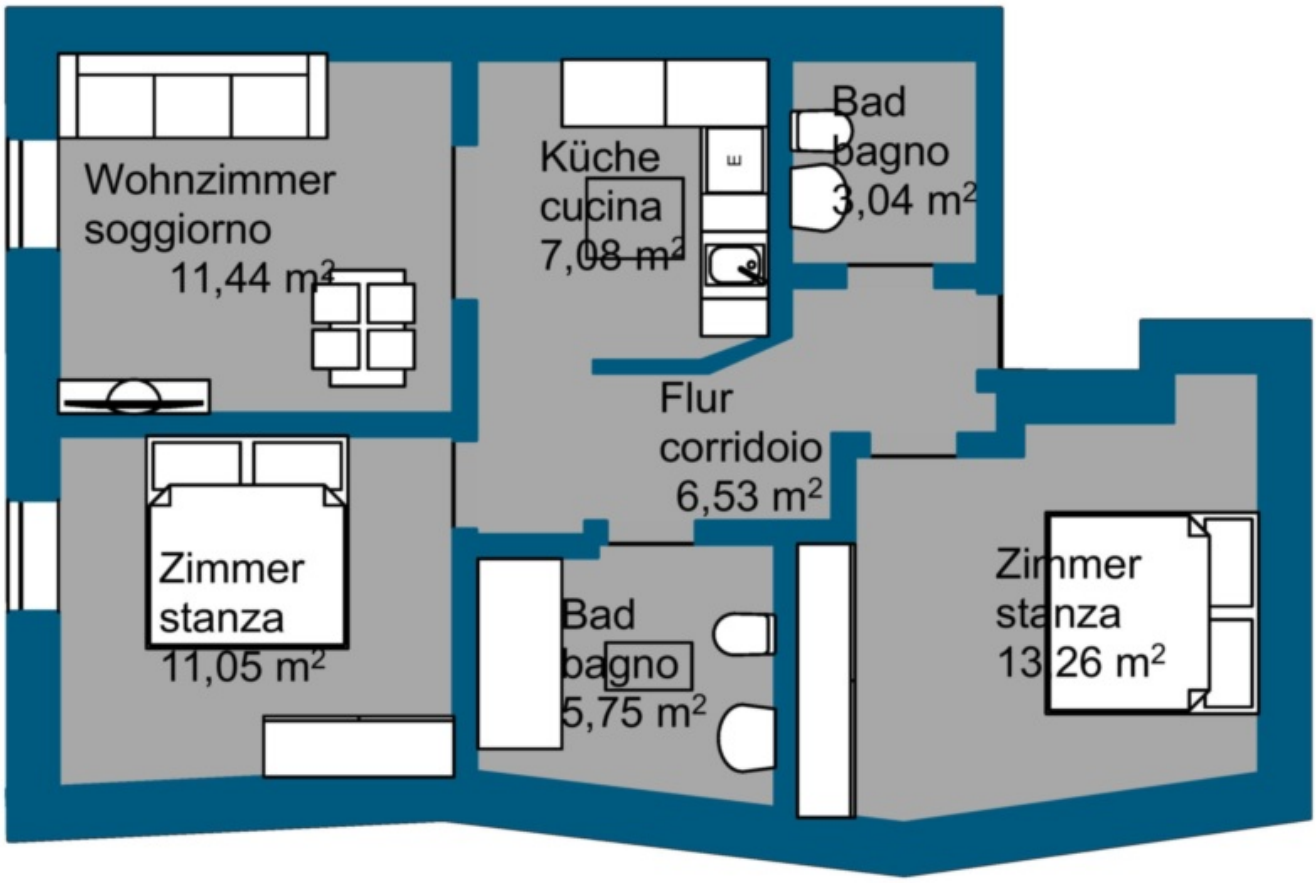
Wohnzimmer
soggiorno
11,44 m²
Küche
cucina
7,08 m²
Bad
bagno
3,04 m²
Flur
corridoio
6,53 m²
Zimmer
stanza
11,05 m²
Bad
bagno
5,75 m²
Zimmer
stanza
13,26 m²

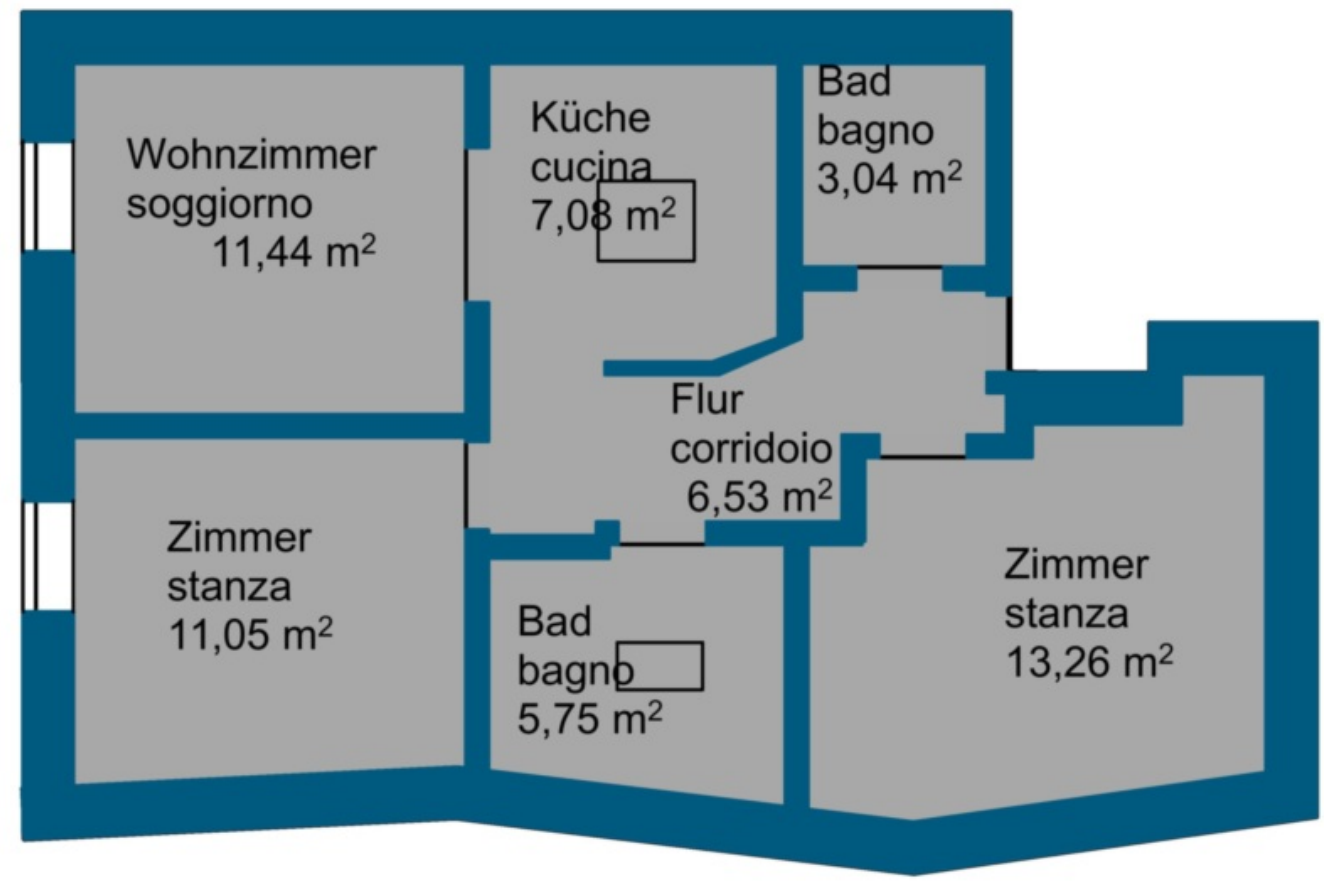

Dettagli

Prezzo d'acquisto	329'000 €
Superficie m	82.0
Bagni	2
Balconi/Terrazze	1
Camera giorno/notte	3

Posti macchina

Tipo	Numero	Prezzo
Garage	1	65000 €

Descrizione

Siamo lieti di presentarvi questo appartamento in città. Vi offriamo un trilocale sotto i portici, un'abitazione cittadina incomparabile che colpisce sia per l'atmosfera urbana che per la tranquillità dei dintorni. L'appartamento si trova al terzo e ultimo piano di un edificio ben tenuto. Si prega di notare che non c'è l'ascensore, ma l'incantevole vista sulla Tappeiner Promenade, che si può ammirare dalla terrazza, ricompensa ogni passo. Abbiamo pensato anche al vostro veicolo: a soli 100 metri di distanza potete acquistare un garage con un supplemento di 65.000 euro, un investimento sicuro per il vostro comfort quotidiano.

Lasciatevi incantare da questa offerta e trovate casa in questo appartamento di città che vi

offre una qualità di vita unica.

Offerenti

Rimmo Immobili Alto Adige
Via Innsbruck 29
39100 Bolzano

Tel.
+39 0471 982 844

□